

Le patrimoine s'enrichit!

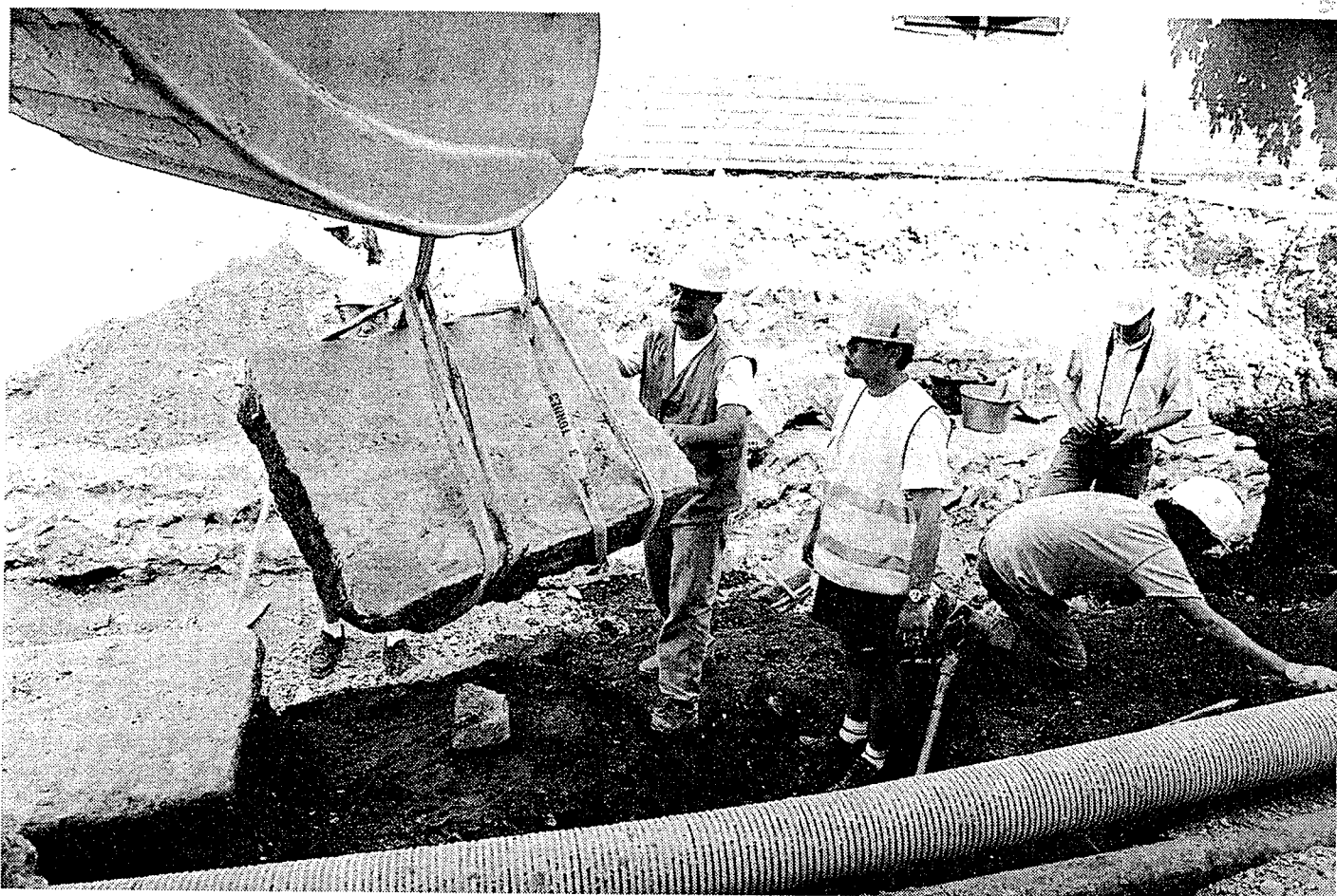

Soulevés au bout d'une grande pelleteuse, les vestiges de la porte de l'ancienne forteresse romaine mise au jour par l'association Archihw (*DNA du 3 août*) ont été transportés hier aux ateliers municipaux. Si la ville l'autorise, ils seront exposés près de leur emplacement d'origine, sur le bas-côté de la route, au carrefour de la rue des Ecoles et de la rue des Alpes à Horbourg-Wihr.

(Photo DNA-Jacky Ley)